

MODIFICADO MAYO 2009	
PROYECTO BASICO	
29 VIVIENDAS, LOCALES Y GARAJE	
SITUACION:	
C/ COSTA BLANCA, C/ CONVENT, C/ CONDE DE ALTEA - ALTEA	
PROMOTOR	
ALTEA URBANA ARQUITECTURA Y URBANISMO S.L.	

PLANO:	REF. V97.319.1/06
DISTRIBUCION PLANTA ATICO	E:1 / 100

DE MARIA
ARQUITECTURA SL

03590 P. del Mediterraneo 45 -965840034 j@arqtodemaria.com

ENERO-2006
ALTEA

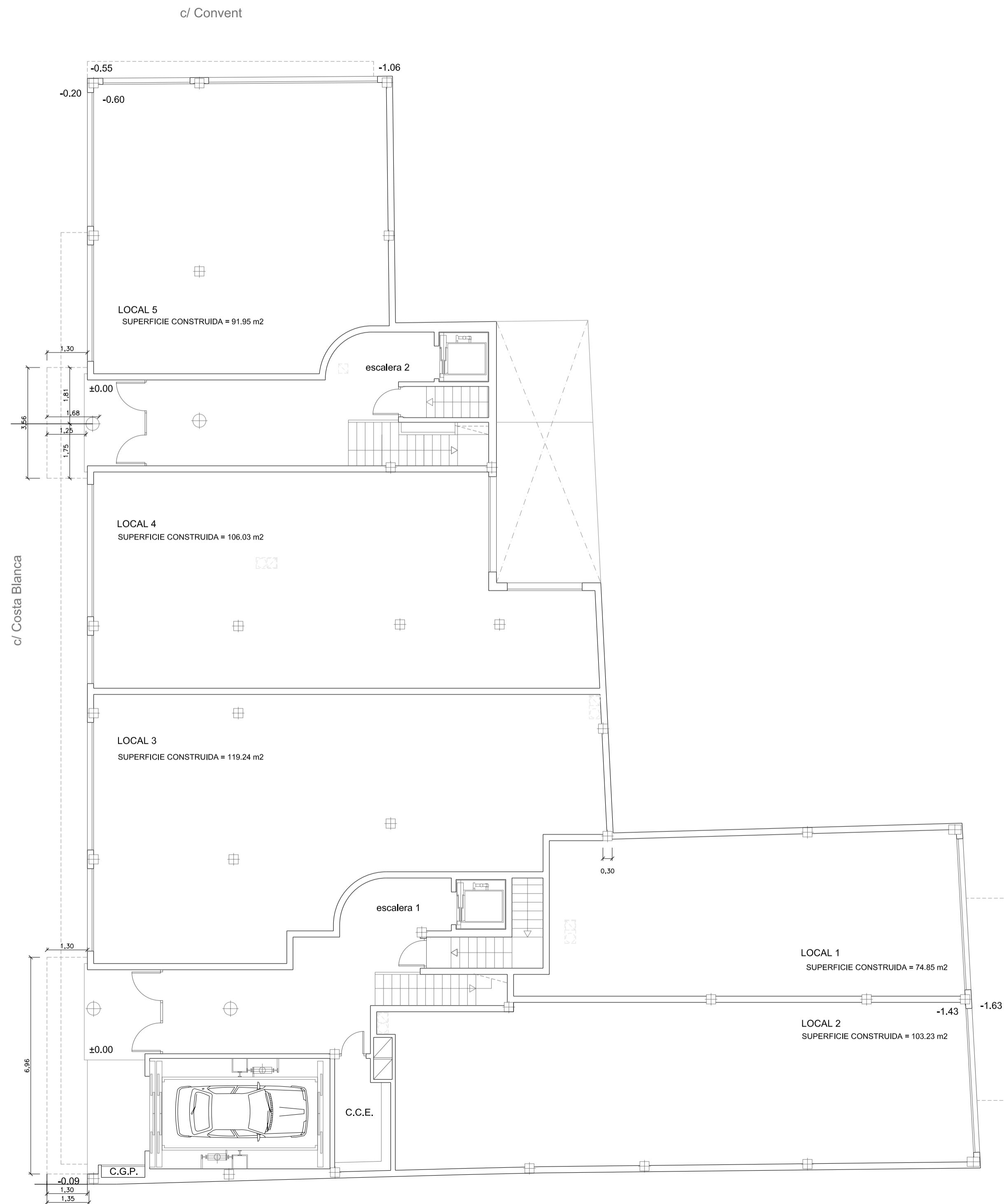

SUPERFICIES CONSTRUIDAS	
LOCALES	495.30 m2
MONTACOCHE	31.75 m2
ZAGUAN 1	61.47 m2
ZAGUAN 2	47.70 m2
TOTAL	636.22 m2

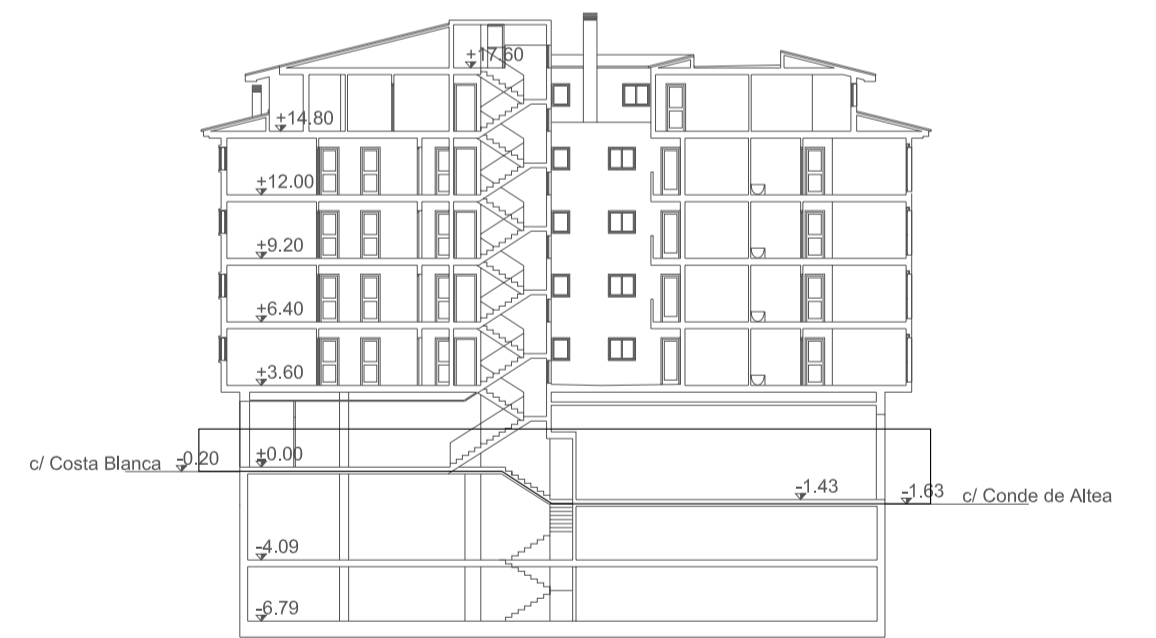

PROYECTO BASICO	29 VIVIENDAS, LOCALES Y GARAJE
SITUACION:	C/ COSTA BLANCA, C/ CONVENT, C/ CONDE DE ALTEA - ALTEA
PROMOTOR	ALTEA URBANA ARQUITECTURA Y URBANISMO S.L.

PLANO:	REF. V97.319.1/06
DISTRIBUCION P. BAJA	E:1/100 05

DE MARIA
ARQUITECTURA SL

03590 P. del Mediterraneo 45 -965840034 j@arqtodemaria.com

ENERO-2006
ALTEA

c/ Convent

c/ Costa Blanca

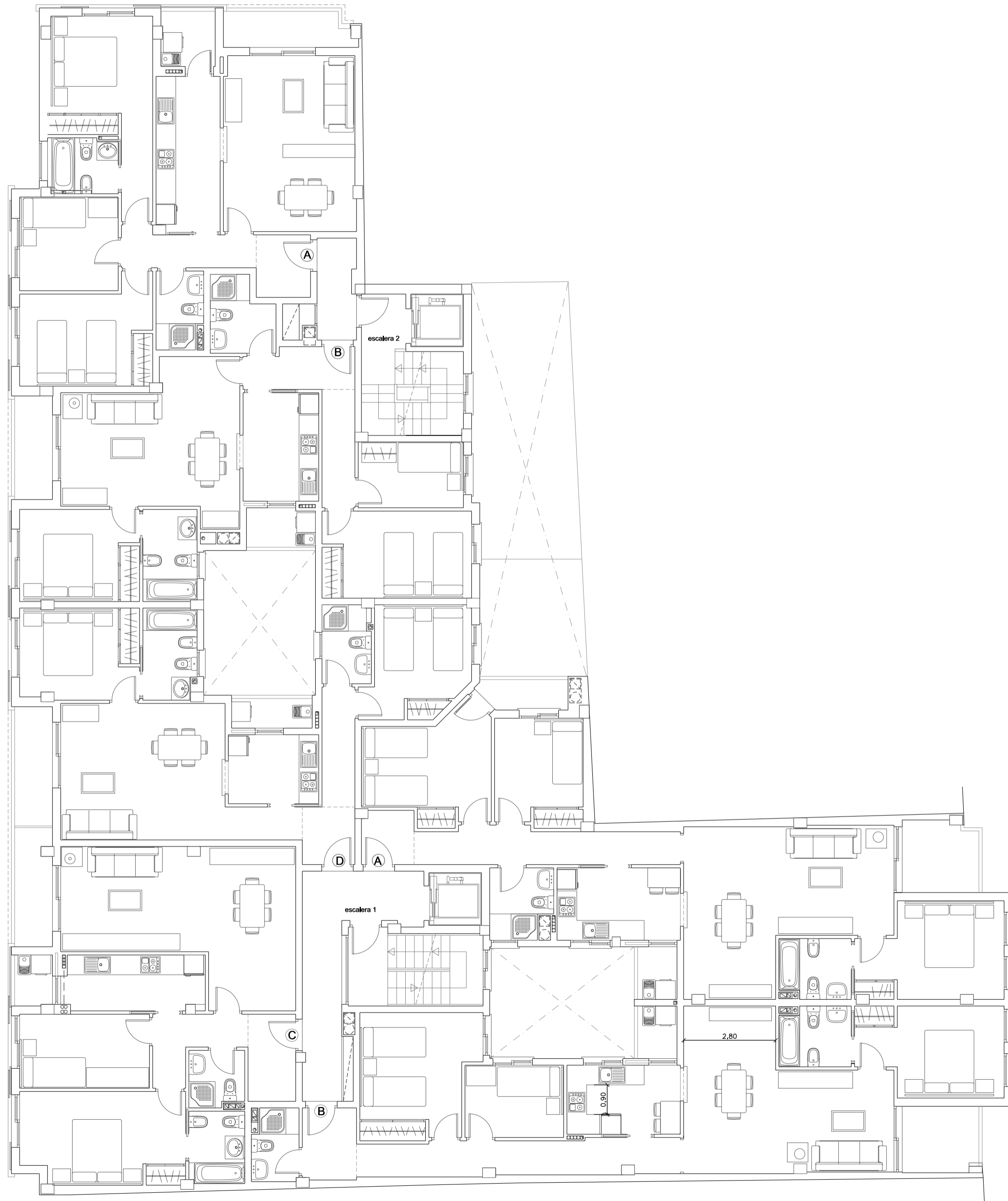

c/ Conde de Altea

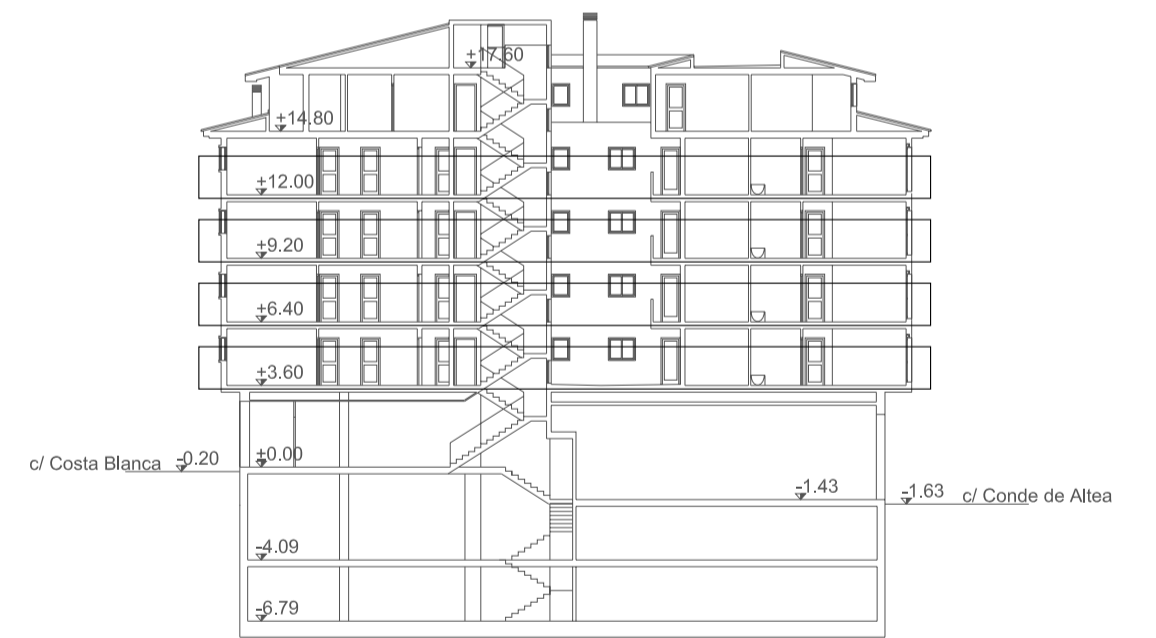

MODIFICADO ABRIL 2010
PROYECTO BASICO
29 VIVIENDAS, LOCALES Y GARAJE
SITUACION:
C/ COSTA BLANCA, C/ CONVENT, C/ CONDE DE ALTEA - ALTEA
PROMOTOR
ALTEA URBANA ARQUITECTURA Y URBANISMO S.L.

PLANO:	REF. V97.319.1/06
DISTRIBUCION PLANTA TIPO	E:1/100 12

DE MARIA ARQUITECTURA SL	03590 P. del Mediterraneo 45 -965840034 j@arqtodemaria.com	ENERO-2006 ALTEA
------------------------------------	--	----------------------------

SUPERFICIES CONSTRUIDAS	
ESCALERA 1	19.36 m2
ESCALERA 2	31.08 m2
GARAJE	612.29 m2
TOTAL	662.73 m2

c/ Convent

c/ Costa Blanca

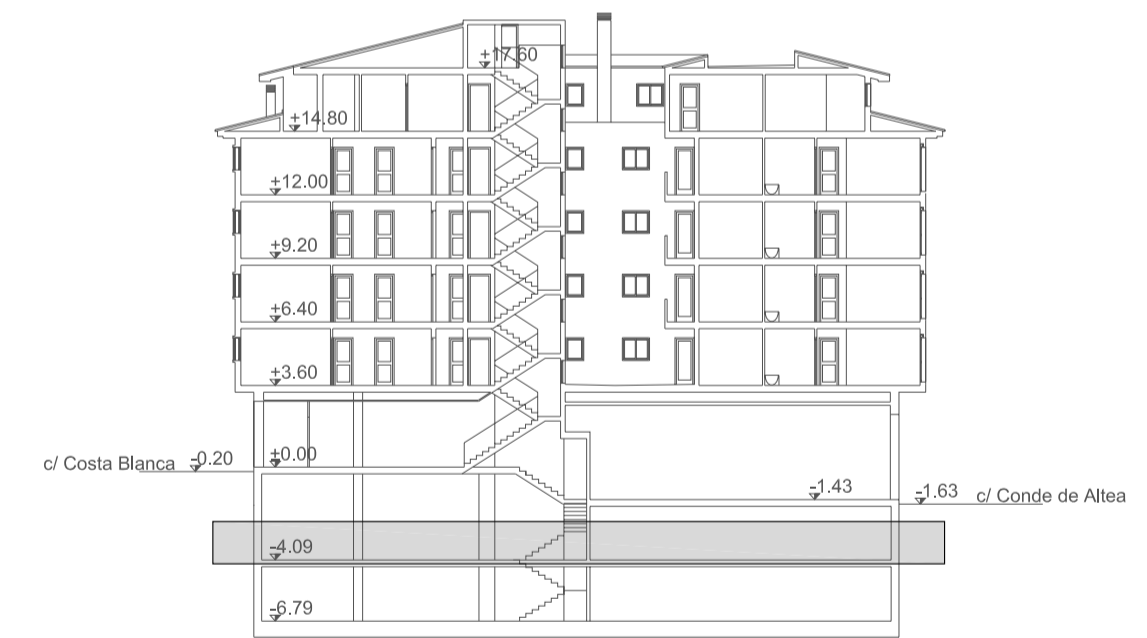
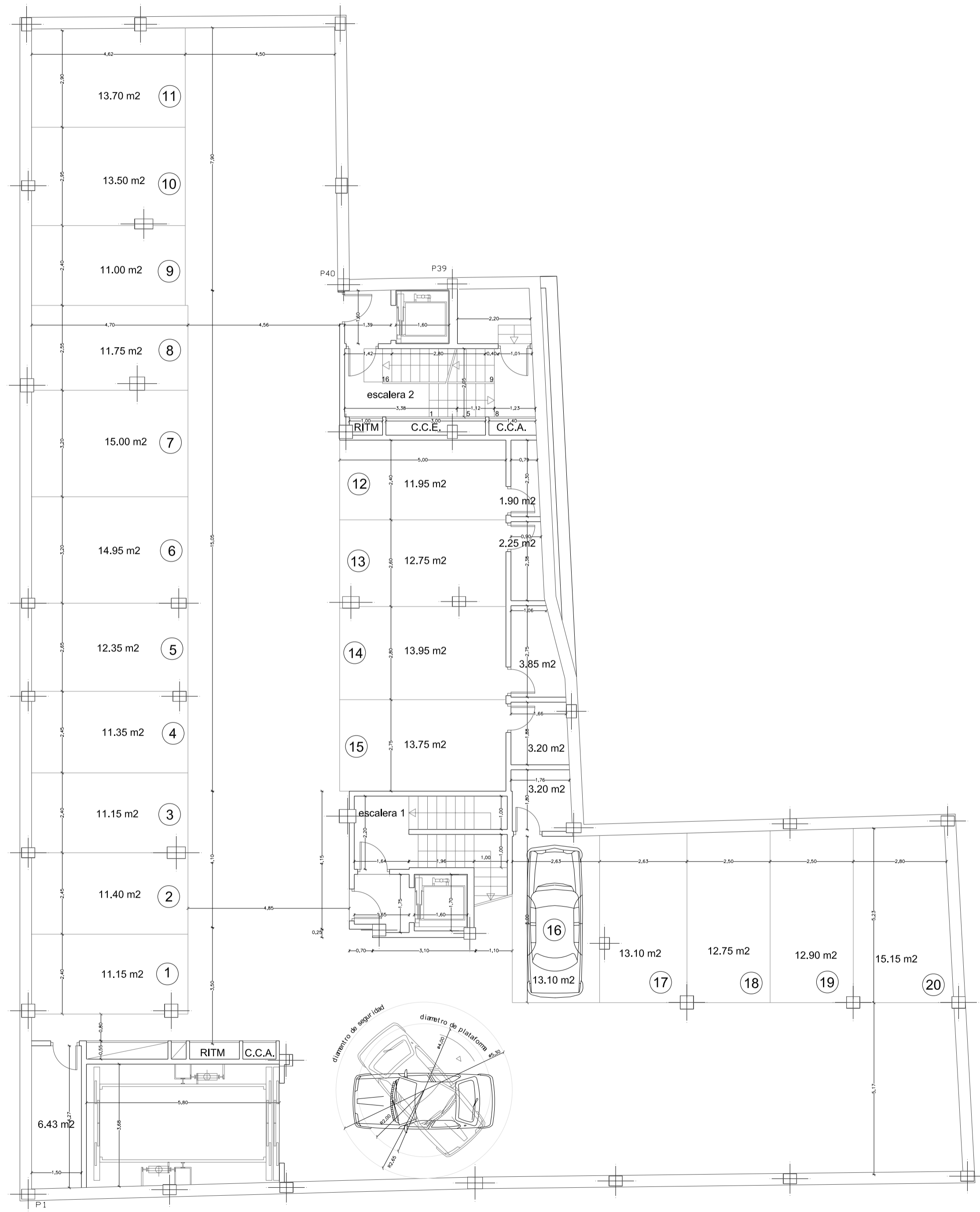

c/ Conde de Altea

PROYECTO BASICO
29 VIVIENDAS, LOCALES Y GARAJE
SITUACION:
C/ COSTA BLANCA, C/ CONVENT, C/ CONDE DE ALTEA - ALTEA
PROMOTOR
ALTEA URBANA ARQUITECTURA Y URBANISMO S.L.

PLANO:	REF. V97.319.1/06
DISTRIBUCION Y COTAS P. SOTANO 1	E:1/100 04

DE MARIA
ARQUITECTURA SL

03590 P. del Mediterraneo 45 -965840034 ji@arqtodemaria.com

ENERO-2006
ALTEA

SUPERFICIES CONSTRUIDAS	
ESCALERA 1	17.55 m2
ESCALERA 2	31.08 m2
GARAJE	614.10 m2
TOTAL	662.73 m2

c/ Convent

c/ Costa Blanca

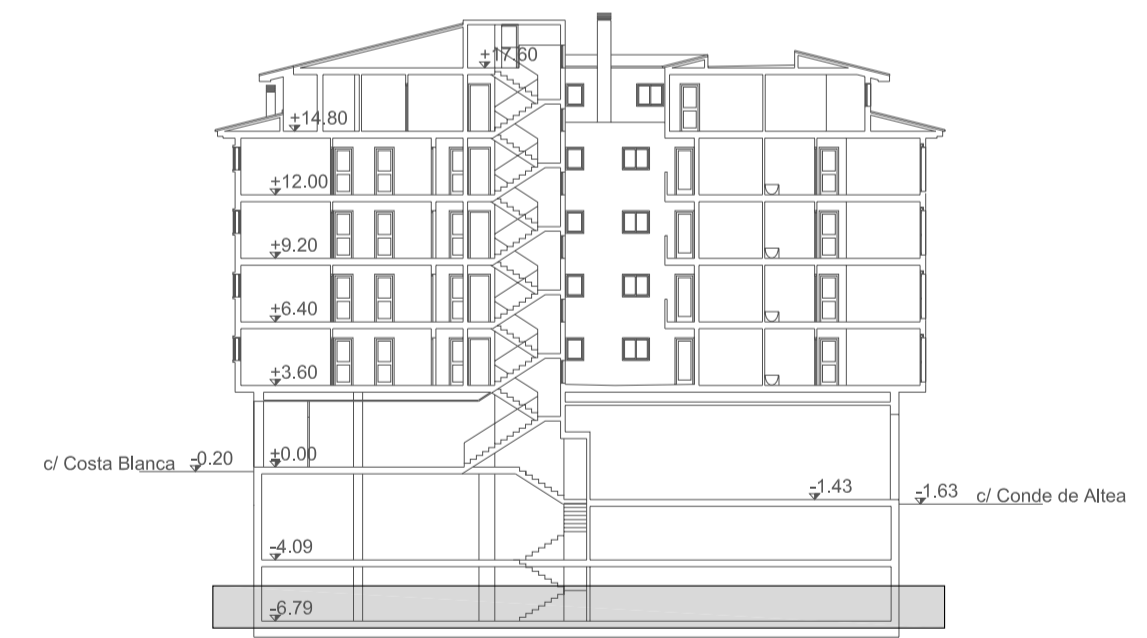
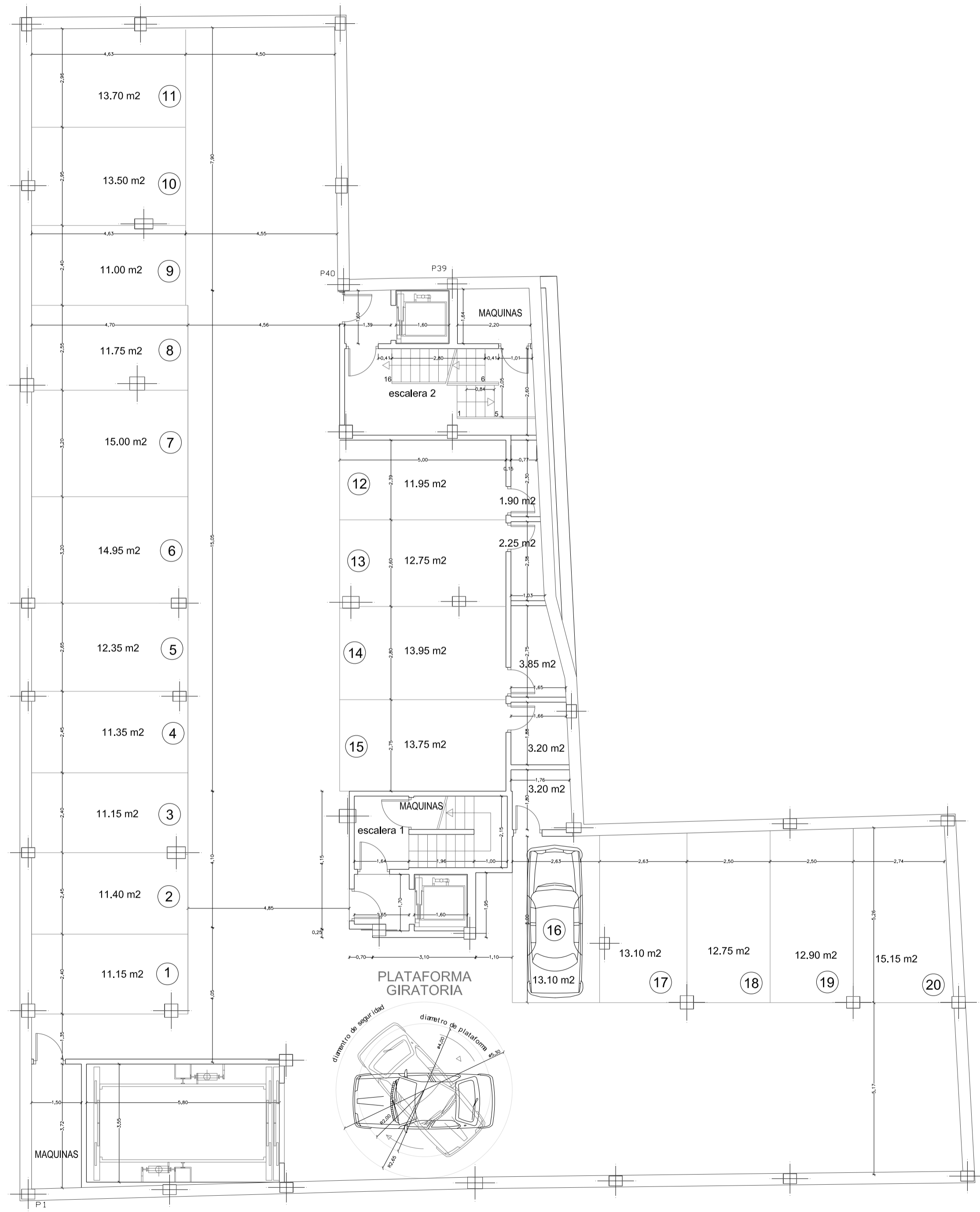

c/ Conde de Altea

PROYECTO BASICO	29 VIVIENDAS, LOCALES Y GARAJE
SITUACION:	C/ COSTA BLANCA, C/ CONVENT, C/ CONDE DE ALTEA - ALTEA
PROMOTOR	ALTEA URBANA ARQUITECTURA Y URBANISMO S.L.

PLANO:	REF. V97.319.1/06
DISTRIBUCION Y COTAS P. SOTANO 2	E:1/100 03

DE MARIA
ARQUITECTURA SL

03590 P. del Mediterraneo 45 -965840034 j@arqtodemaria.com

ENERO-2006
ALTEA