

## TIPOLOGÍAS DE VIVIENDA: SEGUNDO B

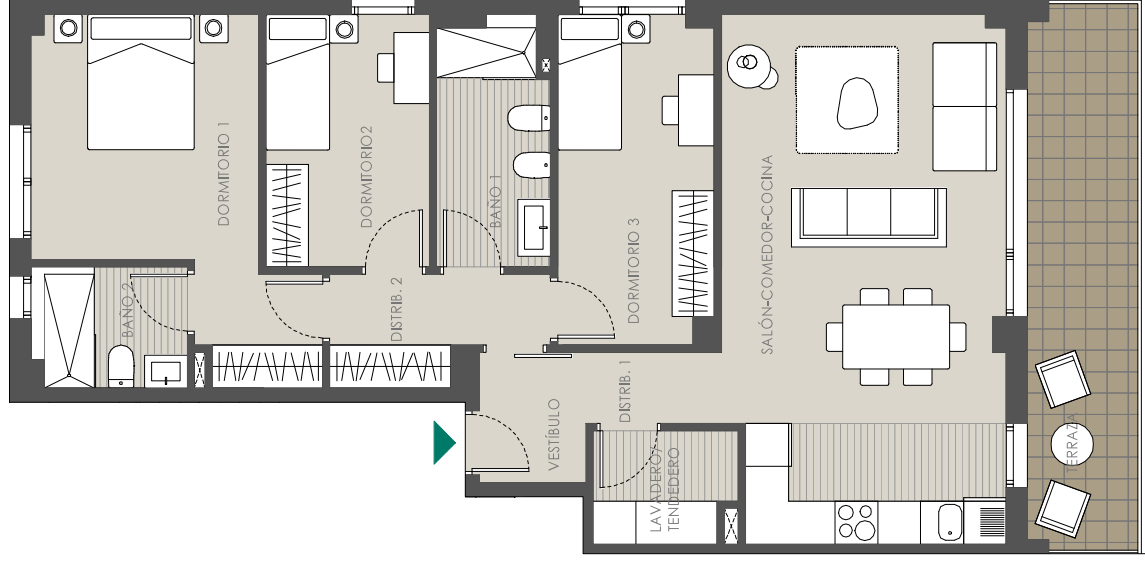

PLANTA SEGUNDA

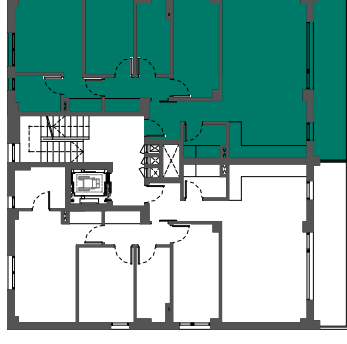

2º B		ÚTILES	m²
		VESTIBULO	2,70
		DISTRIBUIDOR 1	1,90
		DISTRIBUIDOR 2	3,10
		SALÓN-COMEDOR-COCINA	29,00
		DORMITORIO 1	13,85
		DORMITORIO 2	8,15
		DORMITORIO 3	10,00
		BAÑO 1	5,35
		BAÑO 2	3,65
		LAVADERO-TENEDERO	3,05
		<b>TOTAL CERRADA</b>	<b>80,75</b>
		TERRAZA CUBIERTA	11,75
		<b>TOTAL ABIERTA</b>	<b>11,75</b>
		<b>TOTAL</b>	<b>92,50</b>
		CONSTRUIDA CERRADA	96,67
		CONSTRUIDA ABIERTA	13,39
		<b>TOTAL</b>	<b>110,06</b>

La superficie útil total de vivienda es la suma de la superficie útil interior más la superficie útil de las terrazas cubiertas y descubiertas.

La superficie construida total de la vivienda es la suma de la superficie útil total y la superficie útil de los muros y tabiques, midiéndose a ejes de tabiques en aquellos que son separadores con zonas comunes u otras viviendas, y por el exterior cuando se trata de fachadas.

Podrían producirse pequeñas modificaciones sobre las superficies señaladas por exigencias municipales, por criterios normativos y/o técnicos, aunque sin desvirtuar básicamente el modelo reflejado en la presente ficha de la vivienda.